UNIDAD 3

FINANZAS PERSONALES

By Ing. Ronal Varela
IeanJesús

“Un emprendedor ve oportunidades donde otros ven problemas“

Michael Gerbe

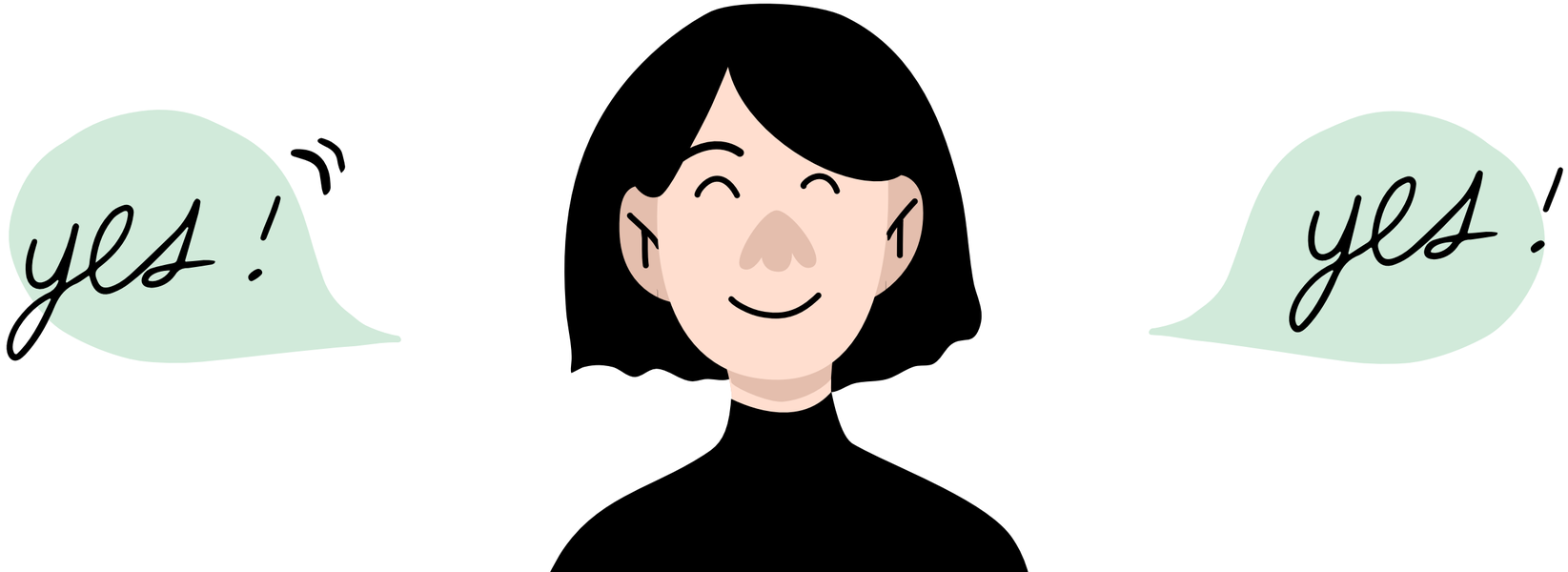

“Las tarjetas de créditos no son tus amigas“

Anónimo

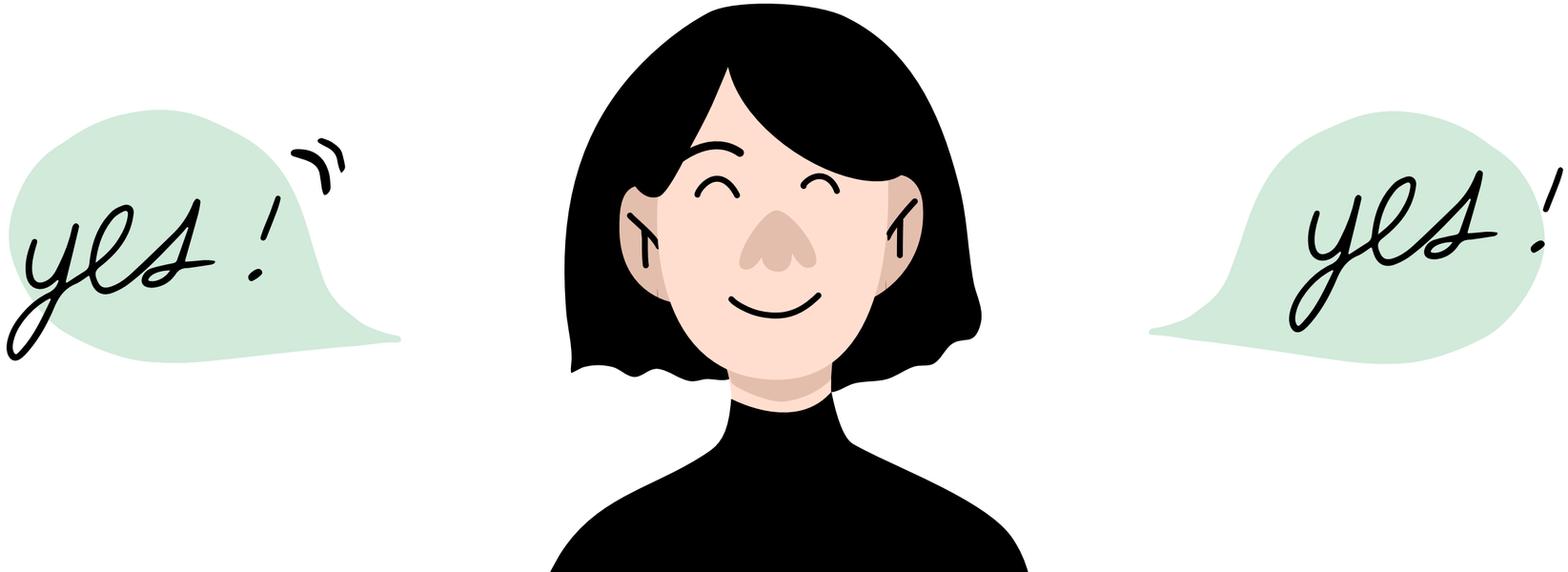

Nunca dependas de una sola fuente de ingreso.

...

INGRESOS VS GASTOS

INGRESOS Y GASTOS (EGRESOS)

- Ingresos: todo lo que entra a tu “bolsillo“ por vender o prestar un servicio.
  - Aumento de recursos económicos.
- Gastos: todo lo que sale de tu bolsillo al comprar un bien o pagar por un servicio.
  - Pueden ser fijos o variables.

Fuente: Codeis

COSTOS

Está relacionado específicamente a la actividad económica de tu negocio, no a cualquier desembolso.

Es el dinero que le cuesta a tu empresa producir bienes y servicios.

Fuente: Codeis

ACTIVOS VS PASIVOS

Un activo coloca dinero en tu bolsillo.

Fuente: Codeis

ACTIVOS

Pueden generar rentabilidad o beneficio económico.

Ejemplo: Casa, inversiones etc.

Fuente: Codeis

PASIVOS

Deudas que se deben pagar.

Ejemplo: Fío en la tienda, crédito de carro etc.

Fuente: Codeis

CRÉDITO Y TARJETA DE CRÉDITO

Siempre analiza que sea por las razones correctas.

Fuente: Codeis

Crédito

No es dinero GRATIS!

Alternar dinero del presente por dinero del futuro.

El acreedor presta una cantidad de dinero al deudor, quien garantiza devolver dicha cantidad más un interés.

Fuente: Codeis

Tarjeta de Crédito

Ventajas

- Crédito al momento.
- Posibilidad de elegir cuotas.
- Beneficios y descuentos especiales.

Desventajas

- Tasas de interés muy altas.
- Uso irresponsable, genera deuda impaable.

Fuente: Codeis

DEUDA

- Buena para adquirir un activo, para invertir. Hacer crecer tu riqueza.
- Mala para adquirir un pasivo. Hace desaparecer tu riqueza.

Fuente: Codeis

ERRORES COMUNES

- Mal uso de tarjeta de crédito.
- No tener control de gastos diarios.
- No tener fondos de emergencia.
- Gastar en cosas innecesarias

Fuente: Codeis

PRESUPUESTO PERSONAL

- Identifica los ingresos y los gastos.
- Evalua gastos y ajusta. Debes definir prioridades.
- Pon ahorro como gasto fijo obligatorio.
- Tener un presupuesto te ayudará a manejar mejor tu dinero.

Fuente: Codeis

DISTRIBUCIÓN DE INGRESOS MENSUALES

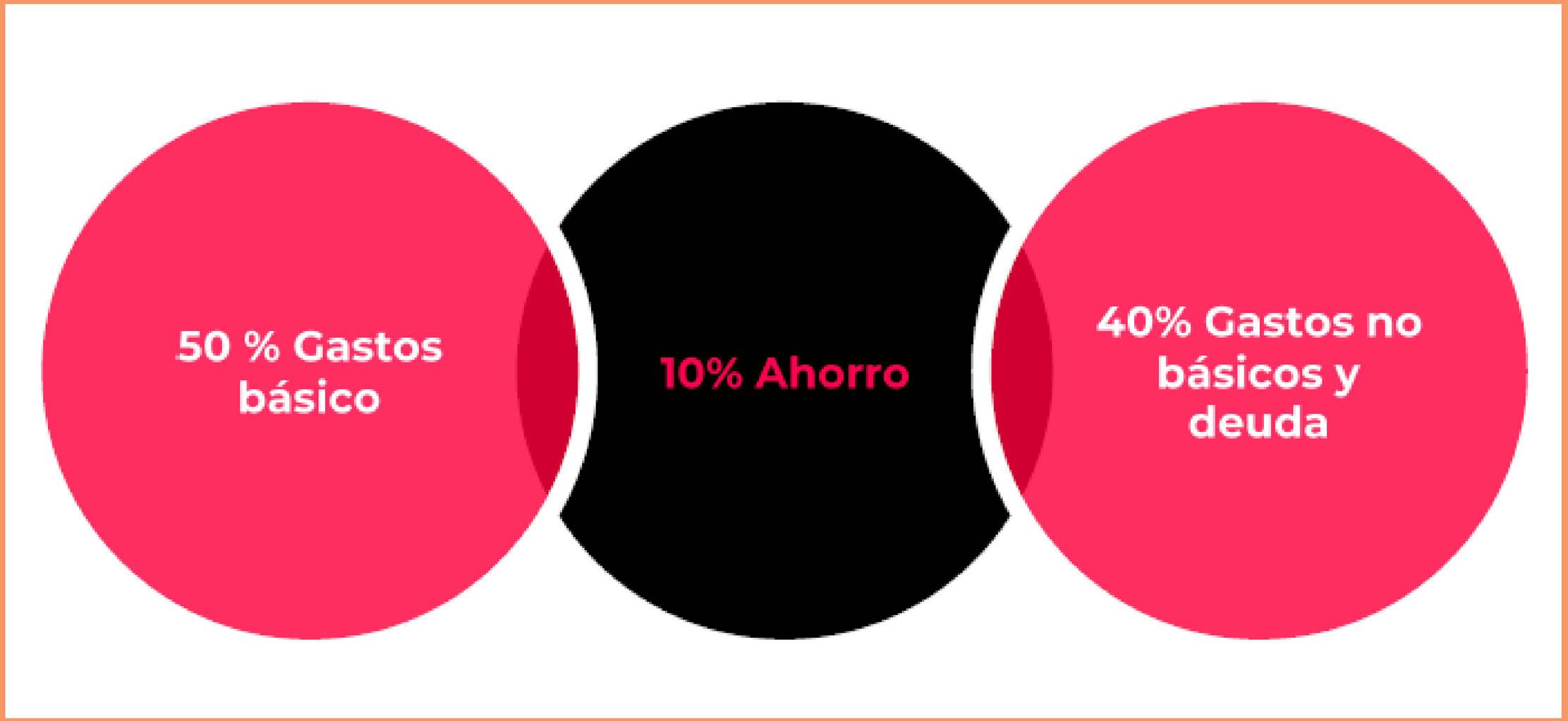

PRESUPUESTO PERSONAL MENSUAL

NGRESOS		GASTOS			
Concepto	**Valor**	**Concepto**	**Valor**	**%**	**Prioridad**
Sueldo	1000	Arriendo	250	25	1
		Servicios básicos	40	4	3
		Vestimenta	100	10	5
		Celular	50	5	6
		Comida	300	30	2
		Educación	300	30	4
TOTAL	**1000**	**TOTAL**	**1040**	**104**	

EL AHORRO

Se recomienda guardar un 10% de tus ingresos mensuales.

Es parte de tus ingresos que guardas para el futuro.

Fuente: Codeis

PLAN DE AHORRO

- Se recomienda guardar un 10% de tus ingresos mensuales, lo ideal es un 20%.
- Invertir para tener ingresos extras.
- Es un fonde de emergencia.

Fuente: Codeis

Pasos a seguir

1. Define tus metas de ahorro.
2. Planea el plazo para alcanzarlas.
3. Define el costo de tus meta.
4. Calcula cuanto debes ahorrar al mes para cumplir esa meta.
5. Asigna prioridades a tus metas.

Fuente: Codeis

EJEMPLO

Meta de ahorro	Cuánto cuesta	Para cuándo	Ahorro al mes	Prioridad
Laptop	600	6 meses	100	1
iPhone 11	1000	12 meses	72.50	2

Inversión

- No es lo mismo que un simple gasto.
- Destinar recursos para conseguir nuevos ingresos.
- Debe generar rentabilidad.

Fuente: Codeis

Gracias!

Lo que fácilmente se gana,fácilmente se acaba;ahorra poco a poco,y un día serás rico.
Proverbios 13:11 - TLA